

MANUAL DE INSTALAÇÃO ESTRIBO ORIGINAL FRONTIER 2017...2018

ITEM	QTD	DESCRIÇÃO
A	01	estribo lado motorista
B	01	estribo lado carona
C	02	suporte dianteiro/traseiro motorista
D	02	suporte dianteiro/traseiro carona
E	08	parafuso M8x25mm
F	24	arruela M8 lisa
G	16	porca M8 travante

Pontos de fixação dos suportes.

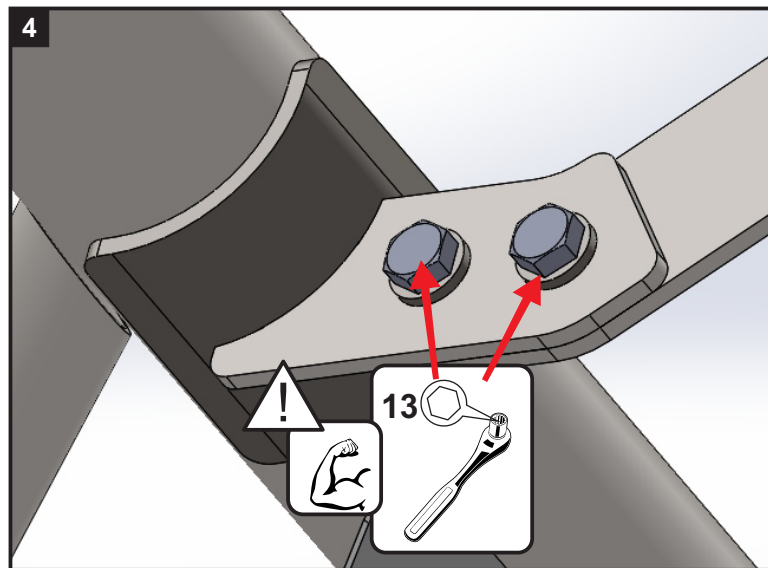
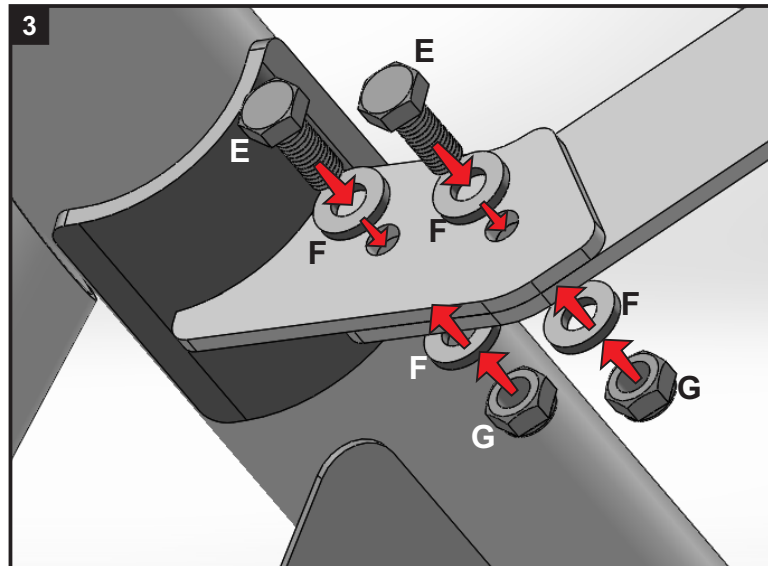
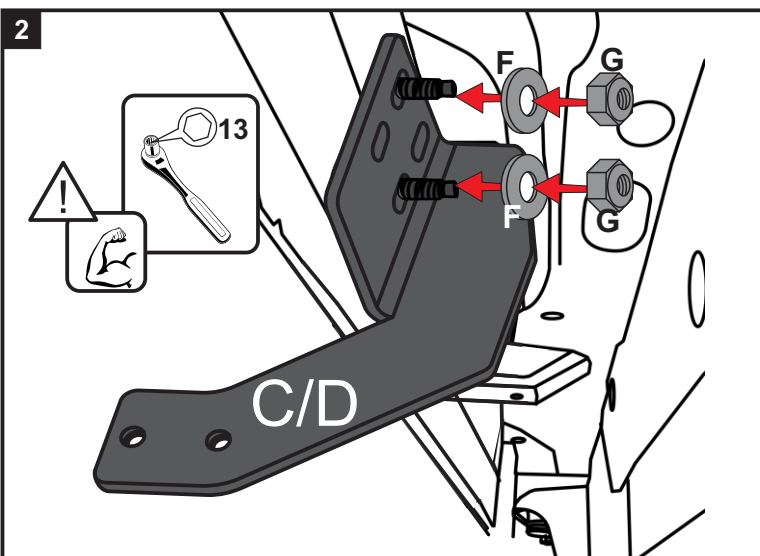
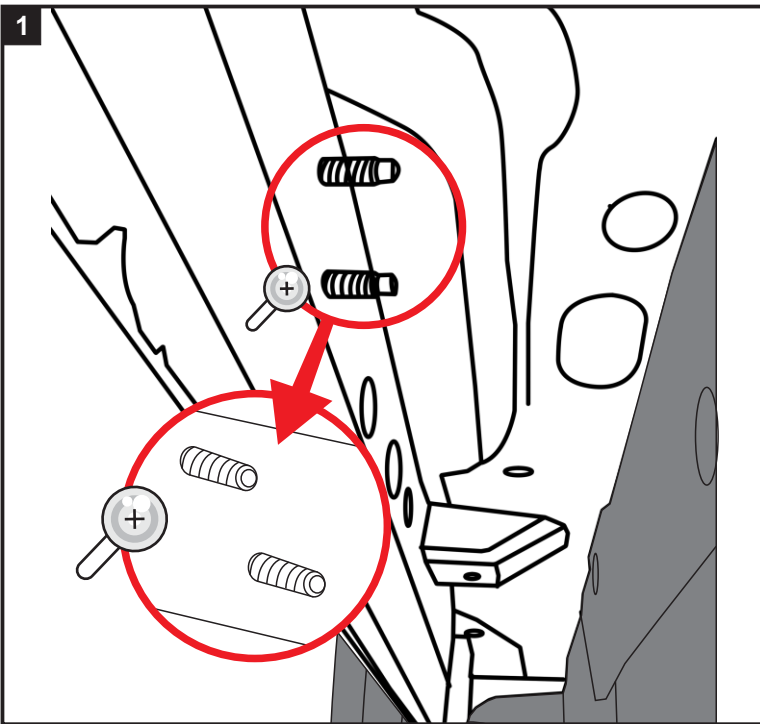
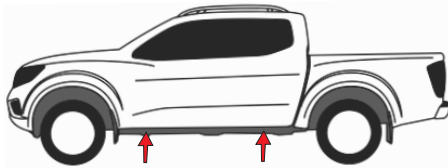

REPETIR OS PASSOS EM TODOS OS SUPORTES EM AMBOS OS LADOS DO VEÍCULO.
 REPEAT THE STEPS IN ALL THE SUPPORTS ON THE BOTH SIDES OF THE VEHICLE.
 REPETIR LOS PASOS EN TODOS LOS SOPORTES EN AMBOS LOS LADOS DEL VEHÍCULO.

TODO ACESSÓRIO DEVE SER LAVADO COM ÁGUA E SABÃO, E UMA ESPONJA OU FLANELA. EVITAR PRODUTOS QUÍMICOS E ABRASIVOS

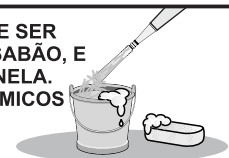

CERTIFICADO DE GARANTIA

REQUISITOS DA GARANTIA:

1) **Prazos de Garantia:** A C&K, garante ao proprietário do acessório a garantia de 3 anos, contando a partir da data de compra, conforme expresso na nota fiscal da revenda a sua respectiva data. Para peças em alumínio e plástico, a não conservação adequada do produto descaracteriza essa garantia.

2) **Conservação e limpeza:** Lavar com água e sabão neutro, utilizando esponja ou flanela. Recomenda-se utilizar cera automotiva periodicamente.

3) **Solicitação de Garantia:** Solicitar a loja ou revenda, a avaliação do problema, comparecendo com o certificado e cópia da nota fiscal em mãos. Se a reclamação tiver procedência, a loja irá providenciar a remessa do material a fábrica sem ônus ao proprietário.

IMPORTANTE: Para que a garantia seja válida o proprietário deverá ter sempre a nota fiscal do produto em mãos.

4) Esta garantia fica automaticamente inatividade se:

- A - Apresentar problemas por colisão ou riscos por colisões;
- B - Instalação indevida, ou por pessoa não autorizada, causando danos ao produto na instalação;
- C - Alteração do produto não autorizada pela fábrica;
- D - Amassamento, perfuração ou danos intencionais;
- E - Usar o acessório como suporte para amarrar cabos ou cordas para qualquer fim;
- F - Se não houver autorização da fábrica para devolução;
- G - O não envio da 2ª via para fábrica diminui a garantia do produto para 06 meses.

5) A Garantia será avaliada, conforme o defeito da peça será substituído somente o componente defeituoso, e não o conjunto.

CERTIFICADO DE GARANTIA

NOTA FISCAL	DATA DE VENDA	
	/ /	
REVENDEDOR		

Nome: _____

Endereço: _____ Nº: _____ Apto.: _____

Cidade: _____ Estado: _____ CEP: _____

Data Nasc.: _____ Sexo: _____ Telefone para contato: _____

Veículo: _____ Marca: _____ Ano: _____

Ass.: _____ Data: _____ / _____ / _____

Declaro ter recebido todas as informações sobre a Garantia do produto, e suas condições de utilização, cuidados, limpeza, conservação, instalação e aplicação, e estou ciente dos Requisitos de Garantia.